

RX VET



La console de radiologie vétérinaire tout-en-un

Fujifilm propose aux vétérinaires
de radiologie tout-en-un
le traitement d'images, le

Une interface simplifiée

Qu'il s'agisse d'administrer les études existantes, ou de créer une nouvelle étude, c'est toute l'ergonomie qui a été repensée pour rendre la navigation encore plus fluide.

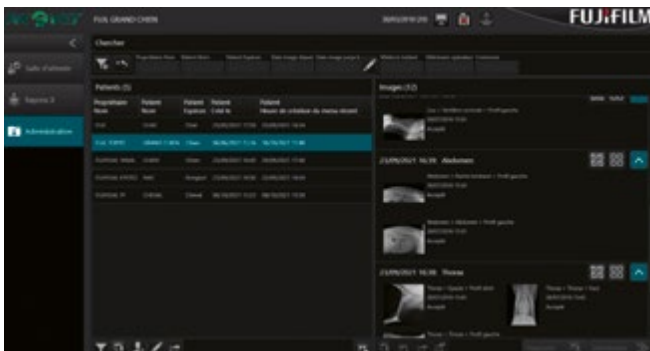

Ecran d'administration

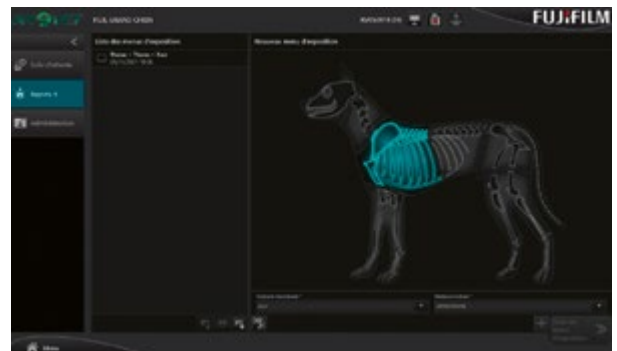

Ecran d'acquisition

Une qualité d'image optimisée

Des algorithmes personnalisables et spécifiques d'espèce, ainsi qu'une grille virtuelle garantissent une qualité d'image quelle que soit la région anatomique.



Plein écran, zoom et loupe

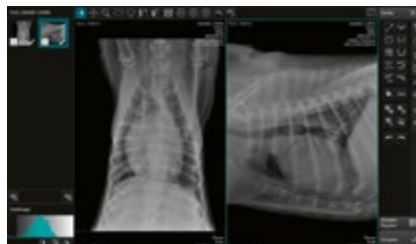

Multi fenêtrage



Rognage et masquage

Vétérinaires une console
-un pour l'acquisition,
diagnostic et la diffusion.



Des outils de mesure adaptés

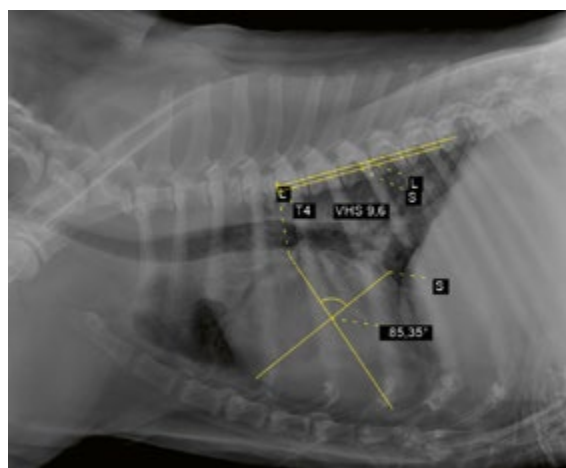

Une diffusion élargie vers tout support

- Imprimante papier ou DICOM
- Envoi par email
- Stockage vers PACS, NAS, Cloud, disque externe
- Enregistrement USB, CD...
- Gestion de la worklist avec les principaux logiciels vétérinaires
- Images jpeg annotées

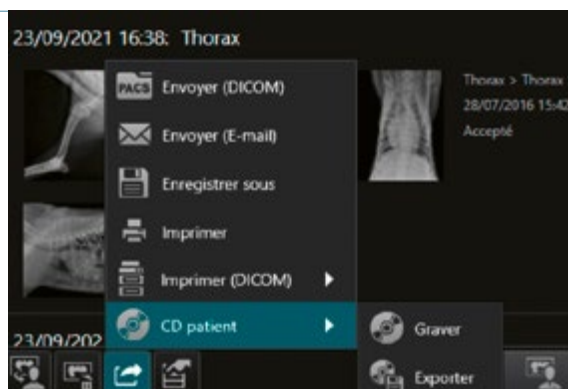

Configuration standard

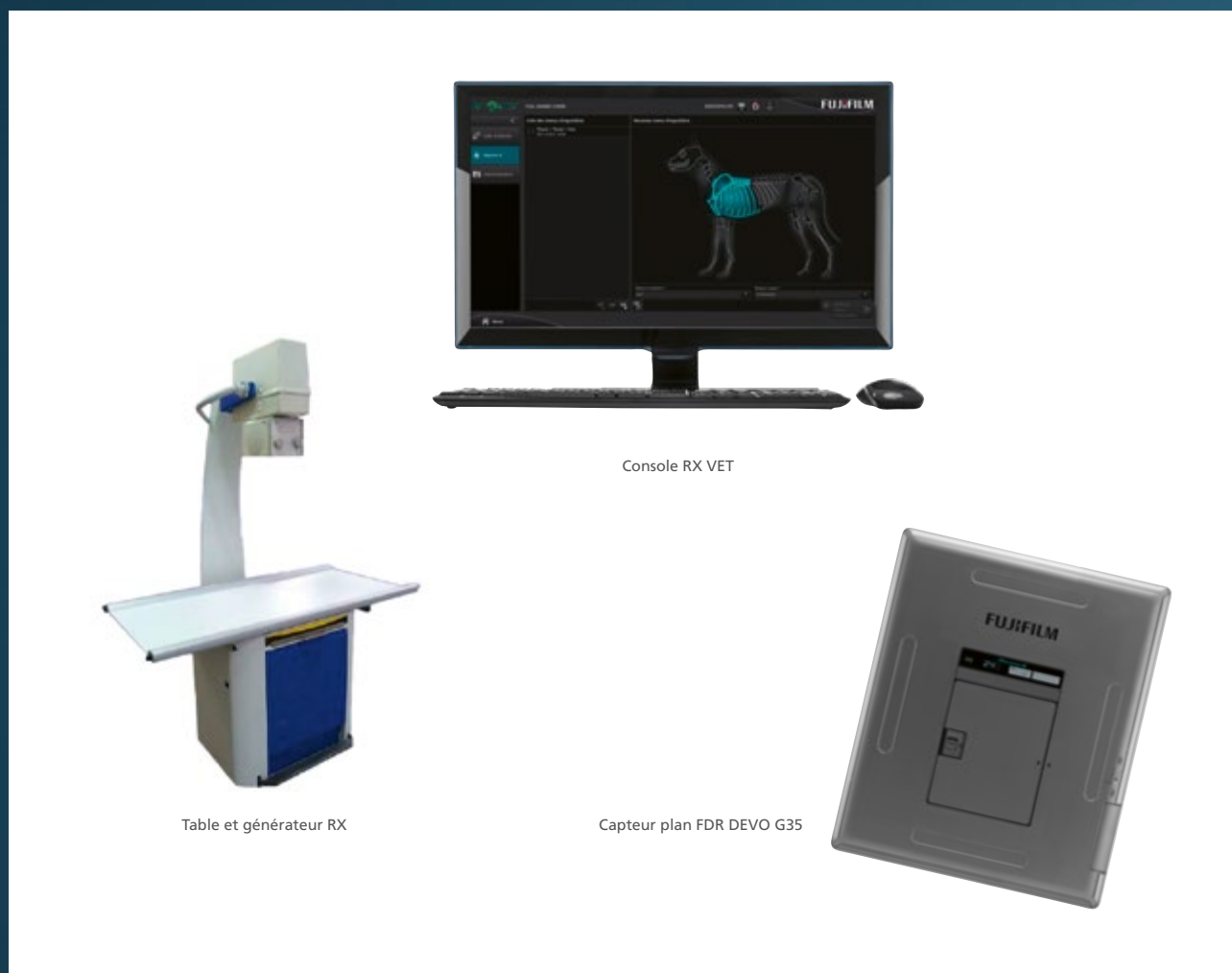

Table et générateur RX

Console RX VET

Capteur plan FDR DEVO G35

Caractéristiques

Système d'exploitation	Windows 10
Ordinateur	HP 800G6 (ou équivalent)
Stockage	1 To
Ecran	Dicom 24 pouces